通用未注尺寸公差GB/T1804-m	冲压件未注形位公差GB/T13916-m	A022050-001-00
通用未注形位公差GB/T1184-K	塑料件未注尺寸公差GB/T14486-MT5	
冲压件未注尺寸公差GB/T15055-m	⚠为关键控制项 ⚠为重要控制项	

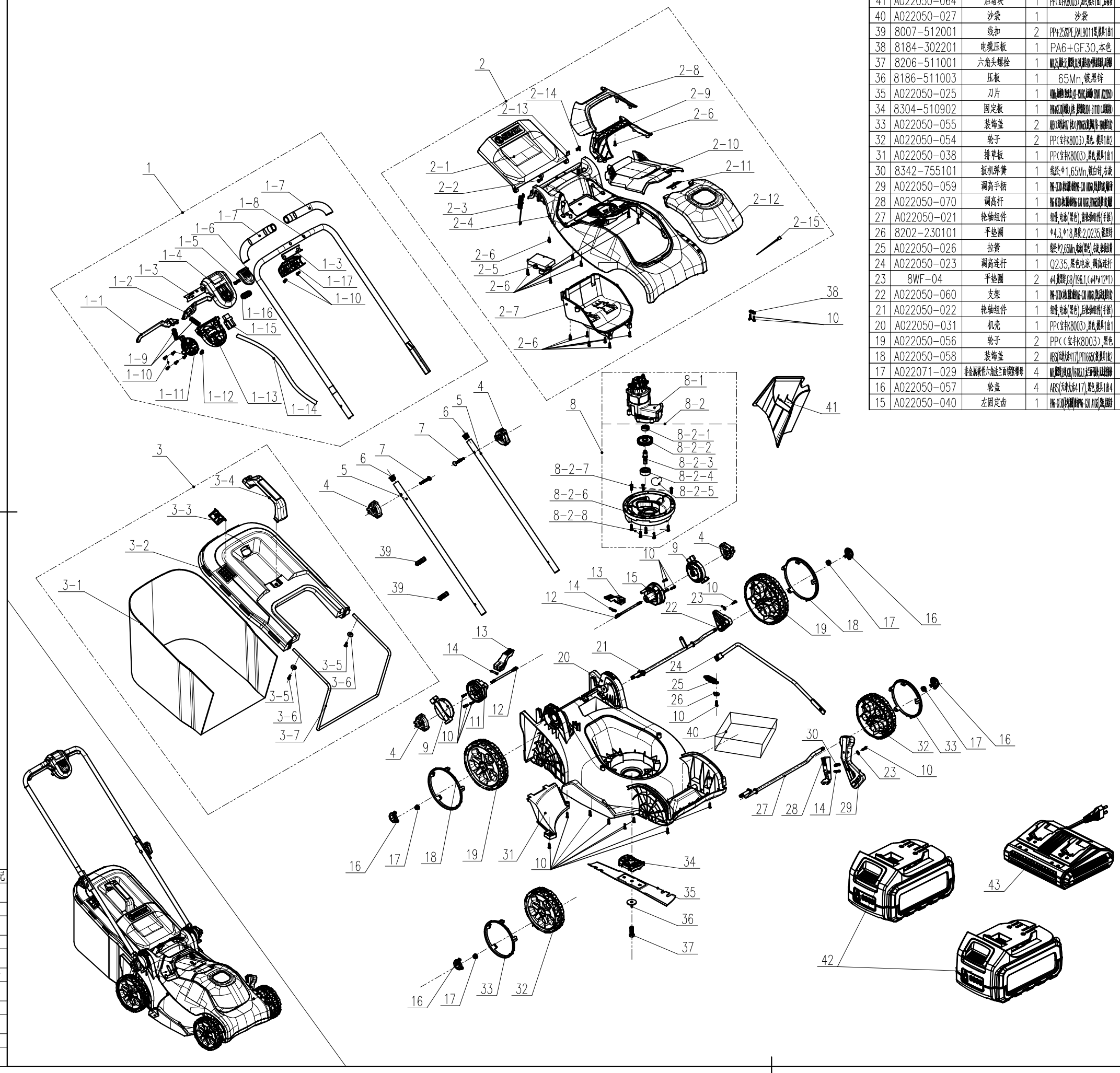

序号	图号/代号	名称	数量	规格	单件	总计	备注
43	Z021063-001	充电器	1	[illegible]			
42	Z011090-001	电池包	2	[illegible]			
41	A022050-064	后堵块	1	PP(宝利K8003),黑色,模具1由1,后堵块			
40	A022050-027	沙袋	1	沙袋			
39	8007-512001	线扣	2	PP+25%PE,PAL9011E,模具1由1			
38	8184-302201	电缆压板	1	PA6+GF30,本色			
37	8206-511001	六角头螺栓	1	M5,5级,达到GB/T5783,[illegible]			
36	8186-511003	压板	1	65Mn,镀黑锌			
35	A022050-025	刀片	1	[illegible]			
34	8304-510902	固定板	1	[illegible]			
33	A022050-055	装饰盖	2	[illegible]			
32	A022050-054	轮子	2	PP(宝利K8003),黑色,模具1由2			
31	A022050-038	搭草板	1	PP(宝利K8003),黑色,模具1由1			
30	8342-755101	扳机弹簧	1	线径:Φ1.6,65Mn,镀白锌,右旋			
29	A022050-059	调高手柄	1	[illegible]			
28	A022050-070	调高杆	1	[illegible]			
27	A022050-021	轮轴组件	1	组件,电油(黑色),轮轴+轴组件(手柄)			
26	8202-230101	平垫圈	1	Φ4.3,Φ18,厚度:2,Q235,镀黑锌			
25	A022050-026	拉簧	1	线径:Φ2.65Mn,电油(黑色),右旋,拉簧轴组件			
24	A022050-023	调高连杆	1	Q235,黑色电泳,调高连杆			
23	8WF-04	平垫圈	2	#4,镀锌(GB/T96.1,(4*4*12*1)			
22	A022050-060	支架	1	[illegible]			
21	A022050-022	轮轴组件	1	组件,电油(黑色),后轮轴组件(手柄)			
20	A022050-031	机壳	1	PP(宝利K8003),黑色,模具1由1			
19	A022050-056	轮子	2	PP(宝利K8003),黑色			
18	A022050-058	装饰盖	2	ABS(天海K417),PT1665C黑,模具1由2			
17	A022071-029	毛毡圆帽件六角法兰面镀锌螺母	4	M3,镀锌,强度:8级,GB/T6170,1,法兰平面锁紧,达成[illegible]			
16	A022050-057	轮盖	4	ABS(天海K417),黑色,模具1由4			
15	A022050-040	左固定齿	1	PA6-GF30(杜邦),[illegible]			
14	A022050-030	圆柱销	3	Φ5,长度:28.5,Φ5,[illegible]			
13	A022050-065	快夹	2	[illegible]			
12	A022050-028	调节杆	2	Q235,黑色电泳,Φ10×36*Φ6,[illegible]			
11	A022050-039	右固定齿	1	[illegible]			
10	8SJAB40-16	十字槽盘头自攻螺钉	20	[illegible]			
9	A022050-041	调节齿	2	[illegible]			
8-2-8	8SNAB50-20	十字槽盘头法兰面自攻螺钉	5	[illegible]			
8-2-7	8SJAN50-25	三组合自攻螺钉	3	ST5*25 镀白锌			
8-2-6	A022050-061	齿轮箱	1	[illegible]			
8-2-5	306000048	润滑脂	0.007	[illegible]			
8-2-4	8BC-351511-SS	深沟球轴承	1	[illegible]			
8-2-3	A022051-040	输出轴	1	[illegible]			
8-2-2	A022051-037	齿轮	1	[illegible]			
8-2-1	8BC-260908-ST	轴承	1	Φ26*Φ9*8 "新大地"			
8-2	A022050-080	齿轮组件	1	[illegible]			
8-1	A022050-011	电机组件	1	DC36,1050W,[illegible]			
8	A022050-079	电机组件	1	[illegible]			
7	A022051-043	螺栓	2	[illegible]			
6	8371-513001	管塞	2	PP 黑色			
5	A022050-020	下把手	2	#19 Q235,黑色电泳,[illegible]			
4	A022050-063	旋钮	4	[illegible]			
3-7	A022050-024	草框支架	1	Q235,黑色电泳,Q8 草框支架			
3-6	8202-230101	平垫圈	2	Φ4.3,Φ18,厚度:2,Q235,镀黑锌			
3-5	8SJAB40-16	十字槽盘头自攻螺钉	2	[illegible]			
3-4	A022050-045	手柄	1	PPC(宝利K8003),PT1665C黑,模具1由2			
3-3	A022050-044	指示板	1	PT1665C黑,PP(宝利K8003),模具1由4			
3-2	A022050-043	草框上盖	1	PPC(宝利K8003),黑色,模具1由1			
3-1	A022050-017	草袋	1	45L,黑色带SENIX丝印			
3	A022050-078	草筐组件	1	[illegible]			
2-15	236-1016	扎线带	1	L=100mm,[illegible]			
2-14	A022050-067	压板	1	[illegible]			
2-13	A027005-132	磁瓦	1	N35SH,12*12*3			
2-12	A022050-034	防护罩	1	[illegible]			
2-11	A022050-005	电子组件	1	灯板,DC5V,电量显示			
2-10	A022050-035	装饰盖	1	[illegible]			
2-9	A022050-037	提手盖	1	[illegible]			
2-8	A022050-036	手柄	1	[illegible]			
2-7	A022050-033	电池包盒	1	[illegible]			
2-6	8SJAB40-16	十字槽盘头自攻螺钉	14	[illegible]			
2-5	A022050-002	电子组件	1	[illegible]			
2-4	A022050-032	上盖	1	PPC(宝利K8003),SENIX(卡特)盖,模具1由1			
2-3	A022050-018	拉簧	1	线径:Φ1.6,65Mn,电油(黑色),右旋,后轮轴组件			
2-2	A022050-066	销轴	1	[illegible]			
2-1	A022050-042	罩盖	1	PPC(宝利K8003),黑色,后盖,模具1由1			
2	A022050-077	上盖组件	1	[illegible]			
1-17	A022050-053	开关盒支架	1	ABS(1制料 ,浅灰色),黑色,模具1由1,[illegible]			
1-16	A081002-083	压缩弹簧	1	[illegible]			
1-15	8042-660103	按钮开关	1	[illegible]			
1-14	A022050-016	两芯电缆线	1	[illegible]			
1-13	A022050-047	开关盒下盖	1	ABS(1制料 ,浅灰色),黑色,模具1由1,[illegible]			
1-12	8301-660803	堵块	1	[illegible]			
1-11	A022050-051	罩盖	1	ABS(1制料 ,浅灰色),黑色,模具1由4			
1-10	8SJAB40-16	十字槽盘头自攻螺钉	7	[illegible]			
1-9	8342-755101	扳机弹簧	2	线径:Φ1.65Mn,镀白锌,右旋			
1-8	A022050-019	上把手	1	#19 Q235,黑色电泳,[illegible]			
1-7	A022050-029	海绵护套	2	[illegible]			
1-6	A022050-048	按钮	1	[illegible]			
1-5	A022050-052	支架	1	[illegible]			
1-4	A022050-046	开关盒上盖	1	ABS(1制料 ,浅灰色),黑色,模具1由1,[illegible]			
1-3	A022050-068	管套	2	PPC(1制料,浅灰色),黑色,模具1由4			
1-2	A022050-049	扳机	1	[illegible]			
1-1	A022050-050	扳机	1	[illegible]			
1	A022050-083	开关盒组件	1	[illegible]			

标记	处数	更改号	签名	日期	A022050 型 38CM 割草机
	签名	日期	签名	日期	阶段标记 S A B 重量 13.5kg 比例 1:4.5
设计			工艺		共1页 第1页
校对			审核		
标准			批准		

浙江亚特电器股份有限公司

爆炸图

A022050-001-00

借通用件登记

描 图

校 描

旧底图总号

签 字

日 期